

AANVRAAG VERVOERSVOORZIENING
LEERLINGENVERVOER
BASISONDERWIJS/SPECIALE SCHOOL VOOR BASISONDERWIJS

Schooljaar 2019 - 2020

Zaaknummer:

S.v.p. eerst de toelichting lezen. Daarna dit formulier invullen.

Inlichtingen bij de afdeling Klant Contact Centrum:
mevr. M. Bos: tel: 0546-628000 of 0541-854100

Volledig invullen en bij aankruisen wat van toepassing is.

Gegevens aanvrager:

Achternaam, voorvoegsels, voorletters aanvrager: _____

Relatie tot de leerling: vader moeder pleegouder anders, nl: _____

Adres: _____

Postcode: _____

Woonplaats: _____

Telefoonnummer: _____

Telefoonnummer bij calamiteiten: _____

Email-adres: _____

IBAN: _____

Gegevens Leerling

BSN :

Achternaam :

Roepnaam :

Geslacht :

Geboortedatum :

Adres :

Postcode :

Woonplaats :

Vraag 1: Aanvraag betreft:

- 0 Dagelijks vervoer
- 0 Weekeinde- en/of vakantievervoer

De enkele afstand tussen internaat of pleeggezin en het ouderlijk huis bedraagt kilometer (alleen invullen als er weekeinde- en/of vakantievervoer gevraagd wordt).

Vraag 2: Gewenste datum ingang vervoersvoorziening: _____

Vraag 3 Gegevens school:

Naam school: _____

Adres school: _____

Postcode: _____

Plaats: _____

De enkele afstand tussen huis en school bedraagt _____ kilometer

Schoolsoort

basisonderwijs / speciale school voor basisonderwijs

U dient het formulier “VERVOLGAANVRAAG VERVOERSVOORZIENING LEERLINGENVERVOER BASISONDERWIJS/SPECIALE SCHOOL VOOR BASISONDERWIJS” in te vullen.

Verklaring 1

Indien een vergoeding van de vervoerskosten wordt aangevraagd voor het bezoeken van een school, terwijl een of meer scholen van dezelfde onderwijssoort dichterbij de woning zijn gelegen, dient door aanvragers schriftelijk verklaard te worden dat zij overwegende bezwaren hebben tegen het openbaar onderwijs of richting van het onderwijs van alle dichterbij de woning gelegen bijzondere scholen van de soort waarop de leerling is aangewezen.

(schriftelijke verklaring bijvoegen)

Vraag 4: Kan de leerling met de fiets naar school?

- 0 Ja, ouders/verzorgers vragen voor de leerling voor het hele schooljaar een fietsvergoeding aan (€ 0,09 per km). **Er wordt geen drempelbedrag in rekening gebracht.** (ga naar vraag 10)
- 0 Ja, ouders/verzorgers vragen voor de leerling van 26 aug.2019 t/m 1 nov. 2019 en van 2 maart 2020 t/m einde schooljaar 2019-2020 een fietsvergoeding aan en van november 2019 t/m februari 2020 vergoeding openbaar vervoer. **Indien op u van toepassing zal het drempelbedrag naar evenredigheid worden toegepast.** (ga naar vraag 9)
- 0 Ja, ouders/verzorgers vragen voor de leerling van 26 aug. 2019 t/m 1 nov. 2019 en van 2 maart 2020 t/m einde schooljaar 2019-2020 een fietsvergoeding aan en van november 2019 t/m februari 2020 aangepast vervoer. **Indien op u van toepassing zal het drempelbedrag naar evenredigheid worden toegepast.** (ga naar vraag 7)
- 0 Ja, maar de leerling heeft begeleiding nodig op de fietsroute naar school, omdat

_____ (ga naar vraag 10)

- Nee, de leerling is op 1 augustus 2019 jonger dan 14 jaar en ouders/verzorgers wensen aangepast vervoer. (ga naar vraag 7)

Nee, verklaar hieronder waarom niet

..... (ga naar vraag 5)

Vraag 5: Kan de leerling zelfstandig met het openbaar vervoer naar school reizen?

- Ja (ga naar vraag 9)
- Ja, maar de reistijd van huis naar school met gebruikmaking van openbaar vervoer bedraagt meer dan 1½ uur. De reistijd met aangepast vervoer kan tot 50% verminderd worden ten opzichte van de reistijd per openbaar vervoer. (ga naar vraag 7)
- Nee
- omdat openbaar vervoer ontbreekt. (ga naar vraag 7)
- omdat de leerling op 1 augustus 2019 jonger is dan 14 jaar en ouders/verzorgers aangepast vervoer wensen. (ga naar vraag 7)
- vanwege de verstandelijke, zintuiglijke, lichamelijke, sociale of psychische handicap en hieronder aangeven wat de aard van de handicap van de leerling is.

.....
.....
.....
(voeg evt. medische verklaring(en) toe ter onderbouwing)

Indien het voor een juiste beoordeling van de aanvraag noodzakelijk is, kan het college een medische keuring laten plaatsvinden door een door het college daartoe aangewezen externe deskundige. (ga naar vraag 6)

Vraag 6: Kan de leerling onder begeleiding met het openbaar vervoer naar school reizen?

- Ja, begeleiding is noodzakelijk omdat de route onveilig is. (ga naar vraag 9)
- Ja, de leerling heeft een verstandelijke, zintuiglijke, lichamelijke, sociale of psychische handicap waardoor begeleiding noodzakelijk is. (ga naar vraag 9)
- Nee, de leerling kan vanwege de handicap niet met het openbaar vervoer reizen, ook niet onder begeleiding. (ga naar vraag 7)
- Nee, de leerling heeft vanwege de handicap openbaar vervoer met begeleiding nodig, maar de reistijd van huis naar school met gebruikmaking van openbaar vervoer bedraagt meer dan 1½ uur. De reistijd met aangepast vervoer kan tot 50% verminderd worden ten opzichte van de reistijd per openbaar vervoer. (ga naar vraag 7)
- Nee, de leerling heeft vanwege de handicap openbaar vervoer met begeleiding nodig, maar openbaar vervoer ontbreekt. (ga naar vraag 7)

Vraag 7: Aangepast vervoer is noodzakelijk op grond van de onderstaande reden:

- De leerling is op 1 augustus 2019 jonger dan 14 jaar en de ouders/verzorgers van de leerling wensen aangepast vervoer. (ga naar vraag 9)
- De verstandelijke, zintuiglijke, sociale, psychische of lichamelijke handicap vereist aangepast vervoer. (ga naar vraag 10)
- De leerling is met gebruikmaking van openbaar vervoer naar school of terug, meer dan 1½ uur onderweg. De reistijd met aangepast vervoer kan tot 50% verminderd worden ten opzichte van de reistijd per openbaar vervoer. (ga naar vraag 9)
- Openbaar vervoer ontbreekt. (ga naar vraag 9)

Vraag 8: Wenst de aanvrager de leerling zelf te vervoeren?

Ja

wijze van vervoer: _____

aantal te vervoeren leerlingen: _____

aanvrager is wel niet bereid ook leerlingen uit andere gezinnen te vervoeren.
(ga naar vraag 10)

Nee (ga naar vraag 10)

Vraag 9: Wat bedraagt het drempelbedrag van beide ouders/verzorgers?

In artikel 23 van de verordening staat dat van ouders / verzorgers een drempelbedrag wordt gevraagd van leerlingen die een school voor basisonderwijs of een speciale school voor basisonderwijs bezoeken. Het drempelbedrag is gelijk aan de vervoerskosten van één zone van het openbaar vervoer en wordt één keer per gezin per schooljaar in rekening gebracht.

Het verzamelinkomen (op te vragen bij de Belastingdienst via een IB 60-formulier) van de beide ouders / verzorgers van de leerling bedraagt over het **peiljaar 2017** :

meer dan € 26.550,-- U dient een drempelbedrag te betalen van € 343,--.
(Indien de leerling van maart t/m oktober met de fiets gaat bedraagt het drempelbedrag € 137,--.
Dit bedrag moet in één keer betaald worden.)

minder dan € 26.550,-- U hoeft geen drempelbedrag te betalen. U moet wel het
IB 60-formulier (of kopie aanslag inkomstenbelasting) bijvoegen.
Dit formulier is op te vragen bij de Belastingdienst; Tel: 0800-0543. (ga naar vraag 10)

Let op:

Alleen een kopie IB-60-formulier(en) 2017 of kopie van de aanslag(en) inkomstenbelasting 2017 bijvoegen van beide ouders/verzorgers (of ouder en evt. partner ingeschreven op hetzelfde adres) als het verzamelinkomen van beide ouders/verzorgers of bij een éénoudergezin (van de verzorgende ouder) over 2017 minder is dan € 26.550,--.

Vraag 9A: Hoe wilt u het drempelbedrag betalen?

Ik betaal het drempelbedrag in:

in één keer (vóór 1 november 2019 € 343,--)

in 3 termijnen vóór 1 november 2019 € 114,33

vóór 1 februari 2020 € 114,33

vóór 1 mei 2020 € 114,33

Vraag 10: Is de aanvraag en de bijgevoegde verklaringen naar waarheid ingevuld?

Datum: _____

Plaats: _____

Handtekening aanvrager/aanvraagster:

Aanvullende opmerkingen die bij de beoordeling van de aanvraag in aanmerking moeten worden genomen.

[Als bijlage bij deze aanvraag dient u de toelaatbaarheidsverklaring \(TLV\) te overleggen.](#)

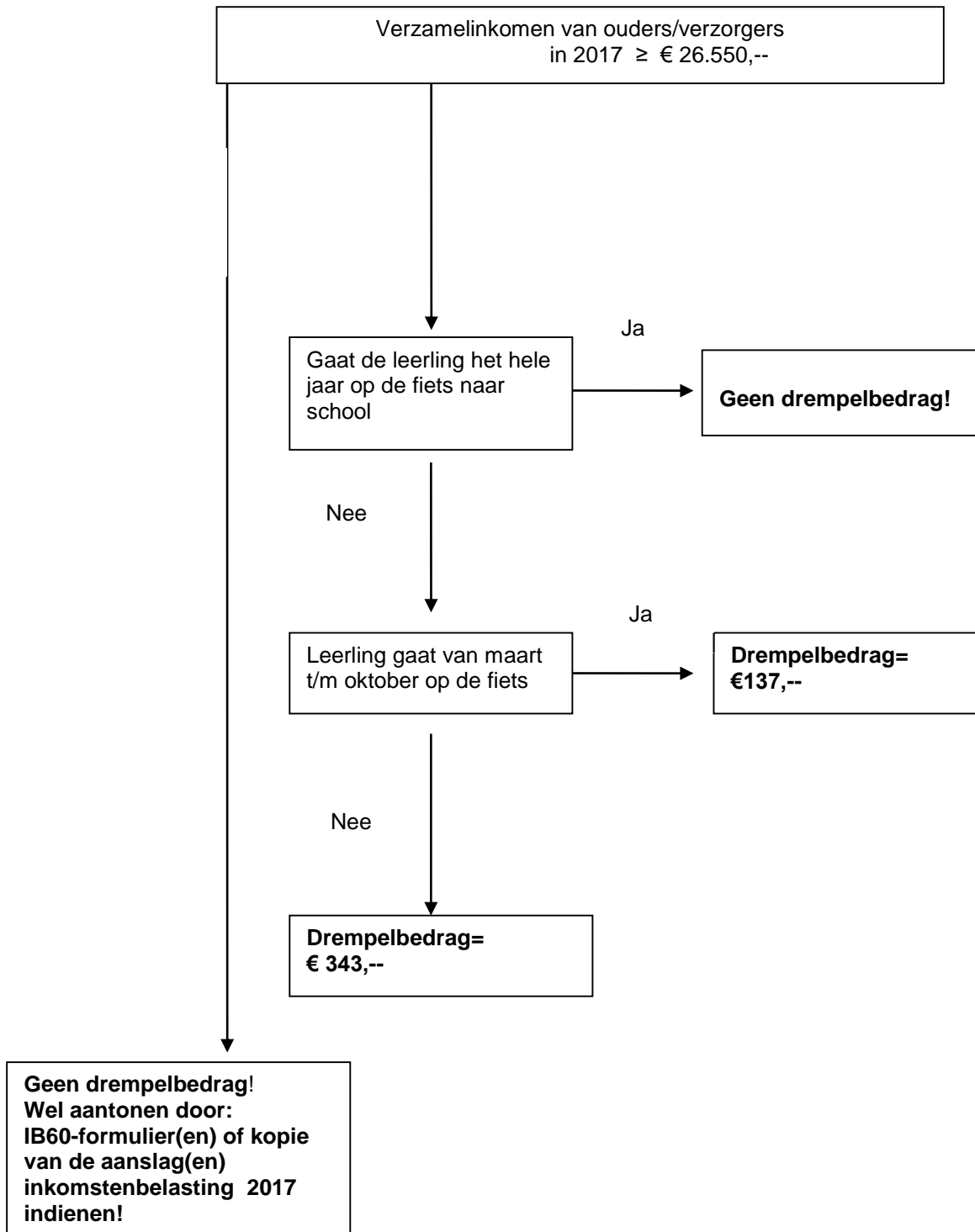

Toelichting leerlingenvervoer

Schooljaar 2019-2020

1. Drempelbedrag.

Het vervoer van leerlingen naar en van school kost geld. Een deel van het geld ontvangt de gemeente van het Rijk. Voor het gemeentelijke leerlingenvervoer moet door de ouders in een aantal gevallen een bijdrage worden betaald.

2. Moet ik een drempelbedrag betalen?

Wanneer uw kind een school voor speciaal onderwijs of voortgezet speciaal onderwijs bezoekt, hoeft u geen drempelbedrag te betalen.

U moet wel een drempelbijdrage betalen als uw kind een school voor:

- basisonderwijs of;

- een speciale school voor basisonderwijs;

bezoekt en u een gezamenlijk belastbaar inkomen heeft van meer dan € 26.550,-- over het jaar 2017.

In artikel 23 van de verordening staat dat van ouders/verzorgers een drempelbedrag wordt gevraagd van leerlingen die een school voor basisonderwijs of een speciale school voor basisonderwijs bezoeken. Het bedrag wordt jaarlijks bepaald op basis van het goedkoopste bus-tarief in Twente. In 2019 is dat € 1.030,-- per jaar. Het drempelbedrag is gelijk aan 1/3 deel van dit tarief.

Voor 2019-2020 is het drempelbedrag, na afronding, vastgesteld op € 343,--.

3. Wat gebeurt er als ik het drempelbedrag niet betaal?

Als de gemeente het vervoer zelf verzorgt of laat verzorgen moet u het drempelbedrag aan de gemeente betalen. Dit geldt alleen voor de ouders waarop dit van toepassing is.

Betaalt u het drempelbedrag niet of niet helemaal dan wordt het vervoer stopgezet.

U blijft echter op grond van de "Leerplichtwet" verantwoordelijk voor het schoolbezoek van uw kind.

4. Vergoeding vervoer per fiets.

De gemeente wil het gebruik van de fiets stimuleren. Als leerlingen het hele jaar fietsen, komen alle gefietste kilometers (maximaal 2x de afstand woning-school, per schooldag) in aanmerking voor vergoeding. De vergoeding is € 0,09 per km. U hoeft hiervoor geen kilometers meer te declareren bij de gemeente. De vergoeding wordt normaal berekend op basis van 40 schoolweken van vijf schooldagen. Bij langdurige ziekte of verhuizing kan gedeeltelijke teruggave van u gevraagd worden.

Tegemoetkoming in de aanschaf van een e-bike voor VSO-leerlingen:

Verordening leerlingenvervoer 2018: artikel 18 lid 5:

"In afwijking van de bekostiging op basis van de kosten van het openbaar vervoer, zoals bedoeld in het eerste lid, verstrekt het college aan de ouders van de leerling die een school voor voortgezet speciaal onderwijs bezoekt een financiële tegemoetkoming voor de aanschaf van een fiets met elektrische ondersteuning, indien de leerling naar het oordeel van het college zelfstandig kan reizen met de e-bike. Deze bekostiging wordt éénmalig verstrekt. De hoogte van de tegemoetkoming bedraagt € 1.750,00."

Daarmee vervalt de aanspraak op een jaarlijkse fietsvergoeding.

Vanaf 16 jaar wordt een e-bike als algemeen gebruikelijk vervoermiddel gezien en vindt geen bekostiging meer plaats.

5. Vervoer.

In ons overleg met de vervoersbedrijven hebben wij met de vervoerders de afspraak gemaakt dat zij met u (ouders / verzorgers) afspraken maken over:

- het tijdstip waarop het kind wordt opgehaald en wordt thuisgebracht;
- ziekmelding van het kind (bij voorkeur via de portal van de vervoerder);
- wel of geen kinderzitje nodig;
- de orderegels in de bus;
- en de plaats in de bus.

6. Schoolsoort.

Met de categorie "voortgezet onderwijs" worden alle vormen van regulier voortgezet onderwijs bedoeld:

- vmbo (inclusief praktijkonderwijs, leerwegondersteunend onderwijs en opdc);
- havo (inclusief opdc);
- vwo (inclusief opdc).

Leerlingen van het voortgezet onderwijs komen slechts in aanmerking voor leerlingenvervoer als zij een verstandelijke, zintuiglijke, lichamelijke, sociale of psychische handicap hebben en als gevolg daarvan niet of niet zelfstandig met het openbaar vervoer kunnen reizen en/of niet kunnen fietsen.

7. Afstand woning – school.

Aanvragers komen in aanmerking voor een voorziening leerlingenvervoer als:

- de leerling een school voor basisonderwijs bezoekt en de afstand van de woning naar de dichtstbijzijnde toegankelijke school meer dan 6 km bedraagt;
- de leerling een speciale school voor basisonderwijs bezoekt en de afstand van de woning naar de dichtstbijzijnde toegankelijke school meer dan 4 km bedraagt;
- de leerling een school voor (voortgezet) speciaal onderwijs bezoekt en de afstand van de woning naar de dichtstbijzijnde toegankelijke school meer dan 6 km bedraagt.

8. De uitgangspunten voor kinderen die recht hebben op leerlingenvervoer luiden als volgt:

- Kinderen die op 1 augustus 2019 jonger zijn dan 14 jaar, kunnen met het aangepast vervoer als de ouders / verzorgers van de leerling aangepast vervoer wensen en dat vervoer, naar het oordeel van het college, noodzakelijk is.
De combinatie aangepast vervoer en vergoeding eigen vervoer is niet meer mogelijk. De reden hiervoor is dat de plek in de taxi altijd gereserveerd moet blijven ook al wordt het kind gedeeltelijk door ouders/verzorgers zelf vervoerd.
- Om de zelfstandigheid van de kinderen te stimuleren, zal bij kinderen die op 1 augustus 2019 14 jaar of ouder zijn het openbaar vervoer en/of de fiets als uitgangspunt worden genomen. Er wordt alleen aangepast vervoer toegekend als:
 - a. de aard van de handicap zo duidelijk is dat aangepast vervoer noodzakelijk is; of
 - b. uit het medisch onderzoek blijkt dat dit noodzakelijk is; of
 - c. openbaar vervoer ontbreekt.

Als het voor een juiste beoordeling van de aanvraag noodzakelijk is, kunnen wij eventueel een medisch onderzoek laten plaatsvinden door een door het college aangewezen externe deskundige. Het onderzoek moet de noodzaak van aangepast vervoer vaststellen.

- In artikel 23 van de verordening staat dat van ouders/verzorgers een drempelbedrag wordt gevraagd van leerlingen die een school voor basisonderwijs of een speciale school voor basisonderwijs bezoeken. Het bedrag wordt jaarlijks bepaald op basis van het goedkoopste bus-tarief in Twente; in 2019 is dat € 1.030,--. Het drempelbedrag is gelijk aan 1/3 deel van dit tarief.
 - Voor 2019-2020 is het drempelbedrag, na afronding, vastgesteld op € 343,--.
- Kinderen die recht hebben op leerlingenvervoer en op de fiets naar school gaan, krijgen een fietsvergoeding van € 0,09 per km. Indien kinderen het gehele jaar op de fiets naar school gaan, hoeven de ouders waarop dit van toepassing is geen drempelbedrag te betalen.
- De mogelijkheid wordt geboden dat kinderen met ingang van het nieuwe schooljaar t/m 1 november 2019 en vanaf 2 maart 2020 tot en met het einde van dat schooljaar op de fiets naar school gaan en van 1 november 2019 t/m 2 maart 2020 met het openbaar vervoer of aangepast vervoer gaan. Het drempelbedrag wordt hierop evenredig aangepast.
- Kinderen die met ingang van het schooljaar 2019-2020 voor het eerst met het openbaar vervoer gaan reizen, kunnen een speciaal vervoersbewijs krijgen. Hiermee kunnen ze onder begeleiding van 1 volwassene in de zomervakantie gratis reizen om zo het reizen met het openbaar vervoer te leren.

9. Begeleiding.

Begeleiding is primair een taak van de ouders / verzorgers. Blijken zij niet in staat te zijn te begeleiden, dan moeten zij zelf voor een oplossing zorgen (bijv. oppas, burens, familie).

Ouders / verzorgers kunnen in aanmerking komen voor een vergoeding van de kosten van openbaar vervoer (OV) ten behoeve van een begeleider als de leerling een school voor basisonderwijs (≥ 6 km), een speciale school voor basisonderwijs (≥ 4 km) of een school voor voortgezet speciaal onderwijs (≥ 6 km) bezoekt en de afstand van de woning naar de school meer dan 6 km/4 km bedraagt.

Ouders / verzorgers moeten wel aantonen dat de leerling niet in staat is zelfstandig van het openbaar vervoer gebruik te maken.

Hiervan kan sprake zijn indien:

- de handicap begeleiding noodzakelijk maakt;
- de leerling gedurende de rit met het OV meerdere keren moet overstappen op gevaarlijke overstappunten en, gezien de leeftijd, hiervoor te jong is;
- de route van het overstappunt van de bus naar de school te gevaarlijke punten kent (en een oplossing daarvan door bijvoorbeeld verkeersbrigadiers niet mogelijk is).

Als een begeleider meer dan één leerling begeleidt, worden slechts voor één begeleider de vervoerskosten OV vergoed.

10. Heeft u nog vragen?

U kunt dan contact opnemen met Monique Bos (tel.: 0546-628000 of 0541-854100).

Emailadres: m.bos@noaberkracht.nl

Zomer-oefenkaart OV (Openbaar Vervoer):

Ook de komende zomerperiode bieden wij de mogelijkheid om leerlingen en hun begeleiders het reizen met het OV te laten oefenen. Het gaat hierbij om leerlingen die overstappen van het aangepaste vervoer (taxi/taxibus) naar het OV, of leerlingen, welke een extra steuntje in de rug nodig hebben om zelfstandig te kunnen leren reizen met het OV. We kunnen deze leerlingen in de komende (zomer) schoolvakantie een oefenkaart aanbieden. U kunt hiervoor een aanvraag indienen. De uiterste datum voor het aanvragen van de zomer-oefenkaart is **28 juni 2019**. Aanvragen die later binnenkomen worden NIET in behandeling genomen.

We bieden één soort oefenkaart aan:

Zichtkaarten (papier). Bij deze zichtkaarten zullen administratiekosten in rekening worden gebracht ad € 7,50 per pas. Het aantal aangevraagde kaarten wordt in week 28 naar u opgestuurd.